



BROUILLON

Commune de Châteauneuf
zone UD sud ouest

Date de saisie : 29-10-2024

Code postal : 06740 Code INSEE : 06038

Production énergétique

SOLAIRE_PV

SOLAIRE_PV_NV_SOL

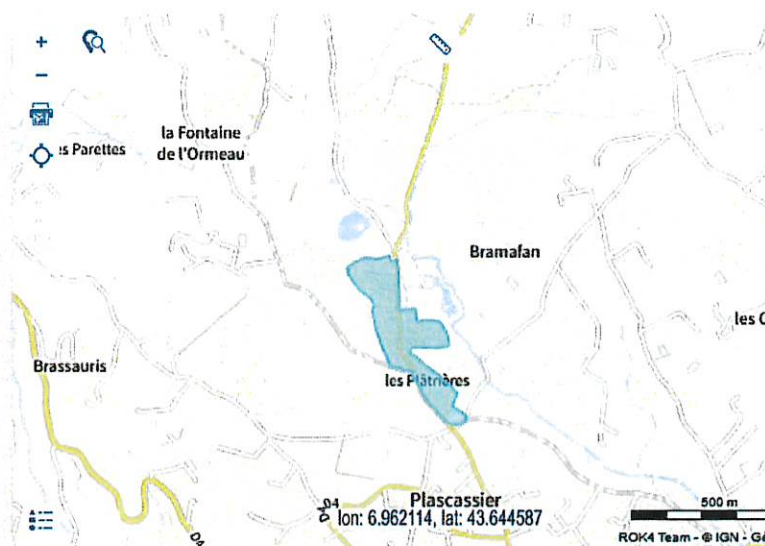

Historique

Date de création



29-10-2024

Producteur

Producteur

urbanisme@ville-chateauneuf.fr

ID de la ZAER

1157668

Les avis (1)

Par Florence MARECHAL (DDT)

Publié le 2024-11-12

Merci pour cette zone d'accélération. Nous avons bien reçu votre délibération mais sans sous-filière, une autre délibération doit être prévue, ou à minima le détail des filières doit être précisé dans le bilan de la concertation. Merci de nous envoyer ces documents à ddtm-zaenr@alpes-maritimes.gouv.fr pour pouvoir remonter ces zones au comité régional de l'énergie. Bien cordialement, l'équipe ZAEnR.

Informations cartographiques

Commune	Châteauneuf-Grasse
Code SIREN	210600383
EPCI	CA de Sophia Antipolis (240600585)
Département	Alpes-Maritimes (06)
Région	Provence-Alpes-Côte d'Azur (93)
Surface de la zone (en m ²)	52 713
Surface de la zone (en ha)	5.27
Surface de la commune (en m ²)	9020500
Rapport entre la surface de la ZAER et celle de la commune	0.58 %
Usage actuel du sol	
Extension de la zone sur d'autres communes	Non

Information complémentaire

Secteur pour photovoltaïque au sol et en toiture

DEMANDE D'AVIS

Commune Châteauneuf
TreilleDate de saisie : 30-10-2024 Date de demande
d'avis : 31-10-2024

Code postal : 06740 Code INSEE : 06038

Production énergétique

HYDROELECTRICITE

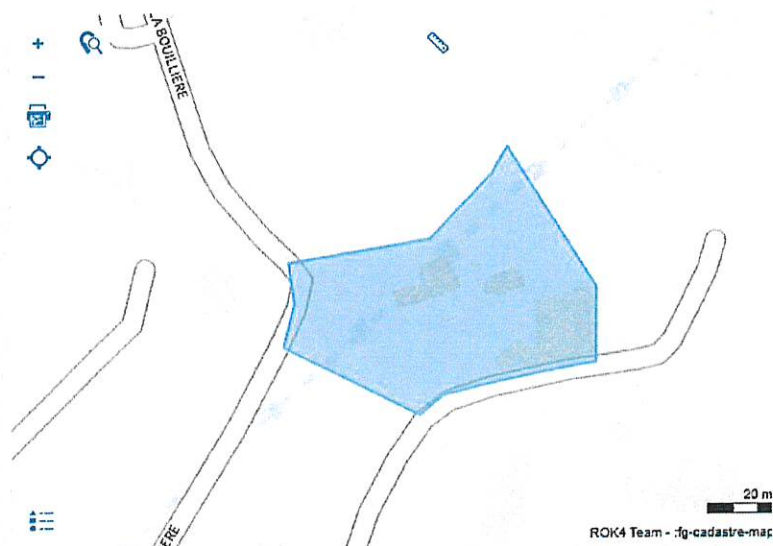

Historique

Date de création  30-10-2024Date de demande d'avis  31-10-2024

Producteur

Producteur

ID de la ZAER

urbanisme@ville-chateauneuf.fr

1160450

Les avis (0)

Informations cartographiques

Commune	Châteauneuf-Grasse
Code SIREN	210600383
EPCI	CA de Sophia Antipolis (240600585)
Département	Alpes-Maritimes (06)
Région	Provence-Alpes-Côte d'Azur (93)
Surface de la zone (en m ²)	1 894
Surface de la zone (en ha)	0.19
Surface de la commune (en m ²)	9020500
Rapport entre la surface de la ZAER et celle de la commune	0.02 %
Usage actuel du sol	
Extension de la zone sur d'autres communes	Non

Information complémentaire

Vide

BROUILLON

Commune Châteauneuf
secteur Piol

Date de saisie : 29-10-2024

Code postal : 06740 Code INSEE : 06038

Production énergétique

SOLAIRE_PV

SOLAIRE_PV_NV_SOL

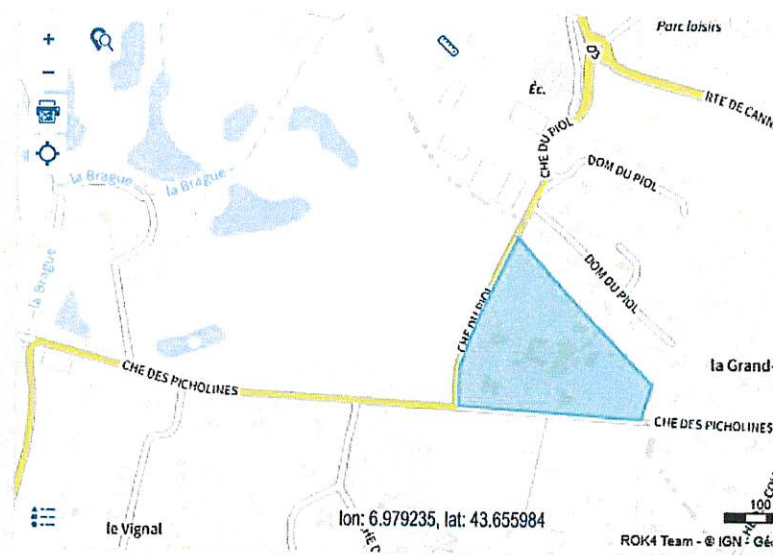

Historique

Date de création 29-10-2024

Producteur

Producteur

urbanisme@ville-chateauneuf.fr

ID de la ZAER

1157671

Les avis (1)

Par Florence MARECHAL (DDT)

Publié le 2024-11-12

Merci pour cette zone d'accélération. Nous avons bien reçu votre délibération mais sans sous-filière, une autre délibération doit être prévue, ou à minima le détail des filières doit être précisé dans le bilan de la concertation. Merci de nous envoyer ces documents à ddtm-zaenr@alpes-maritimes.gouv.fr pour pouvoir remonter ces zones au comité régional de l'énergie. Bien cordialement, l'équipe ZAEnR.

Informations cartographiques

Commune	Châteauneuf-Grasse
Code SIREN	210600383
EPCI	CA de Sophia Antipolis (240600585)
Département	Alpes-Maritimes (06)
Région	Provence-Alpes-Côte d'Azur (93)
Surface de la zone (en m ²)	27 771
Surface de la zone (en ha)	2.78
Surface de la commune (en m ²)	9020500
Rapport entre la surface de la ZAER et celle de la commune	0.31 %
Usage actuel du sol	
Extension de la zone sur d'autres communes	Non

Information complémentaire

secteur pour photovoltaïques au sol et en toiture.

DEMANDE D'AVIS

Commune de Châteauneuf
Treille partie basseDate de saisie : 30-10-2024 Date de demande
d'avis : 30-09-2025

Code postal : 06740 Code INSEE : 06038

Production énergétique

HYDROELECTRICITE

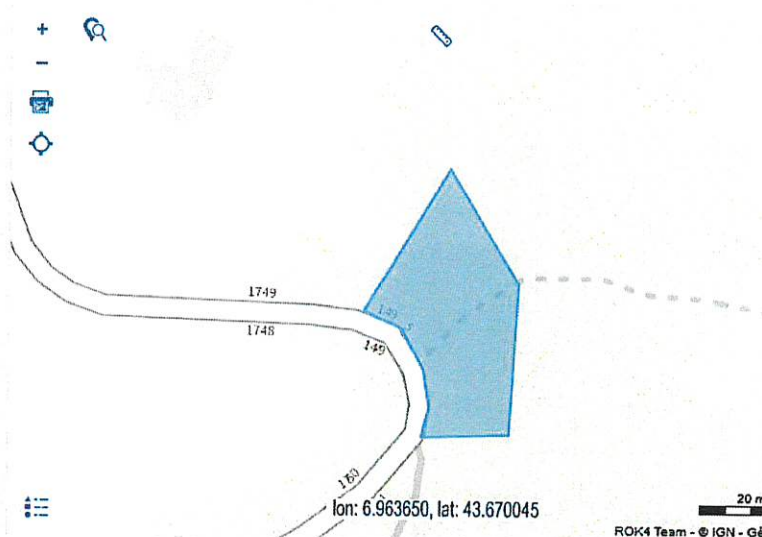

Historique

Date de création 30-10-2024

Date de demande d'avis 30-09-2025

Producteur

Producteur

urbanisme@ville-chateauneuf.fr

ID de la ZAER

1159917

Les avis (3)

Par Florence MARECHAL (DDT)

Publié le 2024-11-12

Bonjour, merci de supprimer cette ZAEnR si il
s'agit d'un test. Bien cordialement, l'équipe
ZAEnR

Par Thierry RAYBAUD (Commune)

Publié le 2025-09-30

Cette ZAEnR a été modifiée.

Par Thierry RAYBAUD (Commune)

Publié le 2025-09-30

Cette ZAEnR a été modifiée.

Informations cartographiques

Commune	Châteauneuf-Grasse
Code SIREN	210600383
EPCI	CA de Sophia Antipolis (240600585)
Département	Alpes-Maritimes (06)
Région	Provence-Alpes-Côte d'Azur (93)
Surface de la zone (en m²)	892
Surface de la zone (en ha)	0.09
Surface de la commune (en m²)	9020500
Rapport entre la surface de la ZAER et celle de la commune	0.01 %
Usage actuel du sol	
Extension de la zone sur d'autres communes	Non

Information complémentaire

Vide

DEMANDE D'AVIS

Commune Châteauneuf
NordDate de saisie : 29-10-2024 Date de demande
d'avis : 31-10-2024

Code postal : 06740 Code INSEE : 06038

Production énergétique

SOLAIRE_PV

SOLAIRE_PV_NV_SOL

Historique

Date de création 29-10-2024

Date de demande d'avis 31-10-2024

Les avis (0)

Zone d'Accélération d'Énergies Renouvelables (ZAER)



Producteur

Producteur

urbanisme@ville-chateauneuf.fr

ID de la ZAER

1157155

Informations cartographiques

Commune	Châteauneuf-Grasse
Code SIREN	210600383
EPCI	CA de Sophia Antipolis (240600585)
Département	Alpes-Maritimes (06)
Région	Provence-Alpes-Côte d'Azur (93)
Surface de la zone (en m ²)	1 515 894
Surface de la zone (en ha)	151.59
Surface de la commune (en m ²)	9020500
Rapport entre la surface de la ZAER et celle de la commune	16.80 %
Usage actuel du sol	
Extension de la zone sur d'autres communes	Non

Information complémentaire

Secteur pour photovoltaïque au sol et en toiture

DEMANDE D'AVIS

Commune Châteauneuf
Nord ComplémentDate de saisie : 29-10-2024 Date de demande
d'avis : 31-10-2024

Code postal : 06740 Code INSEE : 06038

Production énergétique

SOLAIRE_PV

SOLAIRE_PV_NV_SOL

Historique

Date de création 29-10-2024

Date de demande d'avis 31-10-2024

Les avis (0)

Zone d'Accélération d'Énergies Renouvelables (ZAER)



Producteur

Producteur

urbanisme@ville-chateauneuf.fr

ID de la ZAER

1157234

Informations cartographiques

Commune	Châteauneuf-Grasse
Code SIREN	210600383
EPCI	CA de Sophia Antipolis (240600585)
Département	Alpes-Maritimes (06)
Région	Provence-Alpes-Côte d'Azur (93)
Surface de la zone (en m ²)	146 654
Surface de la zone (en ha)	14.67
Surface de la commune (en m ²)	9020500
Rapport entre la surface de la ZAER et celle de la commune	1.63 %
Usage actuel du sol	
Extension de la zone sur d'autres communes	Non

Information complémentaire

Secteur pour photovoltaïque au sol et en toiture

DEMANDE D'AVIS

Commune Châteauneuf
Centre Plan de ClermontDate de saisie : 29-10-2024 Date de demande
d'avis : 31-10-2024

Code postal : 06740 Code INSEE : 06038

Production énergétique

SOLAIRE_PV

SOLAIRE_PV_NV_SOL

Historique

Date de création 29-10-2024

Date de demande d'avis 31-10-2024

Les avis (0)

Zone d'Accélération d'Énergies Renouvelables (ZAER)

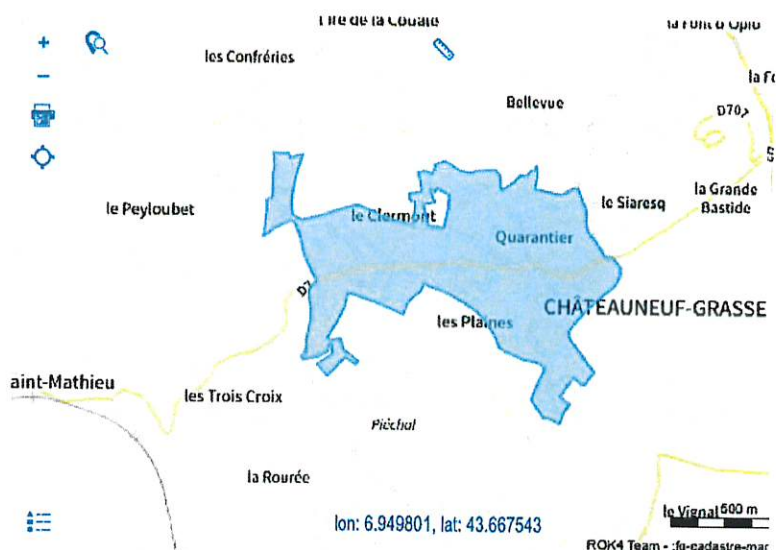

Producteur

Producteur

urbanisme@ville-chateauneuf.fr

ID de la ZAER

1157235

Informations cartographiques

Commune	Châteauneuf-Grasse
Code SIREN	210600383
EPCI	CA de Sophia Antipolis (240600585)
Département	Alpes-Maritimes (06)
Région	Provence-Alpes-Côte d'Azur (93)
Surface de la zone (en m ²)	578 750
Surface de la zone (en ha)	57.87
Surface de la commune (en m ²)	9020500
Rapport entre la surface de la ZAER et celle de la commune	6.42 %
Usage actuel du sol	
Extension de la zone sur d'autres communes	Non

Information complémentaire

Secteur pour photovoltaïque au sol et en toiture

DEMANDE D'AVIS

Commune Châteauneuf
Centre secteur tennis signalDate de saisie : 29-10-2024 Date de demande
d'avis : 31-10-2024

Code postal : 06740 Code INSEE : 06038

Production énergétique

SOLAIRE_PV

SOLAIRE_PV_NV_SOL

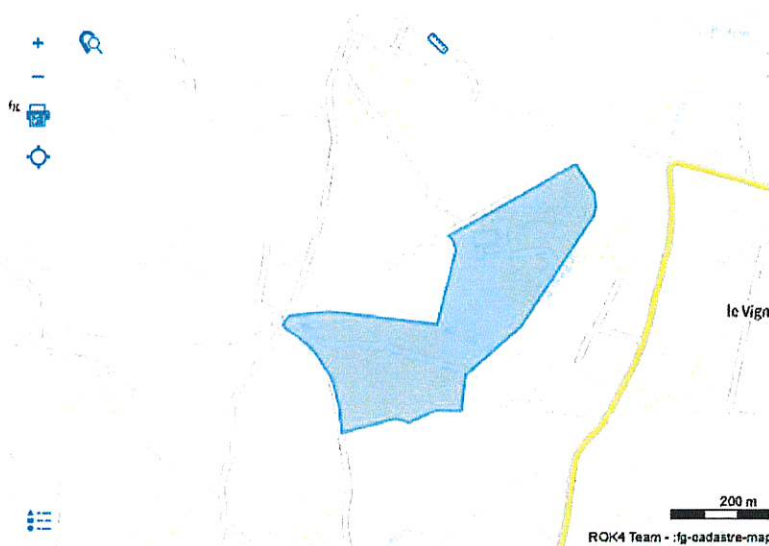

Historique

Date de création 29-10-2024

Date de demande d'avis 31-10-2024

Producteur

Producteur

urbanisme@ville-chateauneuf.fr

ID de la ZAER

1157669

Les avis (0)

Informations cartographiques

Commune	Châteauneuf-Grasse
Code SIREN	210600383
EPCI	CA de Sophia Antipolis (240600585)
Département	Alpes-Maritimes (06)
Région	Provence-Alpes-Côte d'Azur (93)
Surface de la zone (en m ²)	66 475
Surface de la zone (en ha)	6.65
Surface de la commune (en m ²)	9020500
Rapport entre la surface de la ZAER et celle de la commune	0.74 %
Usage actuel du sol	
Extension de la zone sur d'autres communes	Non

Information complémentaire

Secteur pour photovoltaïque au sol et en toiture

DEMANDE D'AVIS

Commune de Châteauneuf
secteur SudDate de saisie : 29-10-2024 Date de demande
d'avis : 31-10-2024

Code postal : 06740 Code INSEE : 06038

Production énergétique

SOLAIRE_PV

SOLAIRE_PV_NV_SOL

Zone d'Accélération d'Énergies Renouvelables (ZAER)

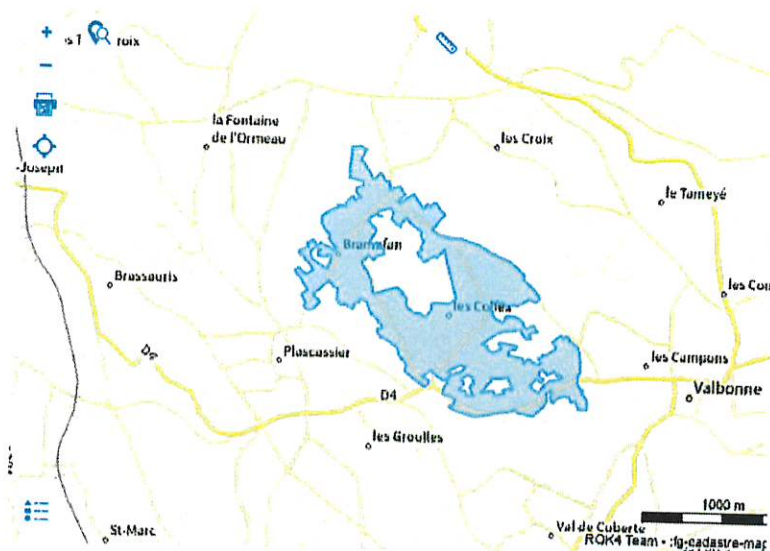

Historique

Date de création 29-10-2024

Date de demande d'avis 31-10-2024

Producteur

Producteur

urbanisme@ville-chateauneuf.fr

ID de la ZAER

1157672

Les avis (0)

Informations cartographiques

Commune	Châteauneuf-Grasse
Code SIREN	210600383
EPCI	CA de Sophia Antipolis (240600585)
Département	Alpes-Maritimes (06)
Région	Provence-Alpes-Côte d'Azur (93)
Surface de la zone (en m ²)	1 000 106
Surface de la zone (en ha)	100.01
Surface de la commune (en m ²)	9020500
Rapport entre la surface de la ZAER et celle de la commune	11.09 %
Usage actuel du sol	
Extension de la zone sur d'autres communes	Non

Information complémentaire

Secteur pour photovoltaïque au sol et en toiture

DEMANDE D'AVIS

Commune Châteauneuf
secteur chemin RiouDate de saisie : 30-10-2024 Date de demande
d'avis : 31-10-2024

Code postal : 06740 Code INSEE : 06038

Production énergétique

SOLAIRE_PV

SOLAIRE_PV_NV_SOL

Historique

Date de création 30-10-2024

Date de demande d'avis 31-10-2024

Les avis (0)

Zone d'Accélération d'Énergies Renouvelables (ZAER)



Producteur

Producteur

ID de la ZAER

urbanisme@ville-chateauneuf.fr

1159080

Informations cartographiques

Commune	Châteauneuf-Grasse
Code SIREN	210600383
EPCI	CA de Sophia Antipolis (240600585)
Département	Alpes-Maritimes (06)
Région	Provence-Alpes-Côte d'Azur (93)
Surface de la zone (en m ²)	37 881
Surface de la zone (en ha)	3.79
Surface de la commune (en m ²)	9020500
Rapport entre la surface de la ZAER et celle de la commune	0.42 %
Usage actuel du sol	
Extension de la zone sur d'autres communes	Non

Information complémentaire

Secteur pour photovoltaïque au sol et en toiture

Zone d'Accélération d'Énergies Renouvelables (ZAER)

DEMANDE D'AVIS

Commune Châteauneuf
secteur sudDate de saisie : 30-10-2024 Date de demande
d'avis : 31-10-2024

Code postal : 06740 Code INSEE : 06038

Production énergétique

SOLAIRE_PV

SOLAIRE_PV_NV_TOIT

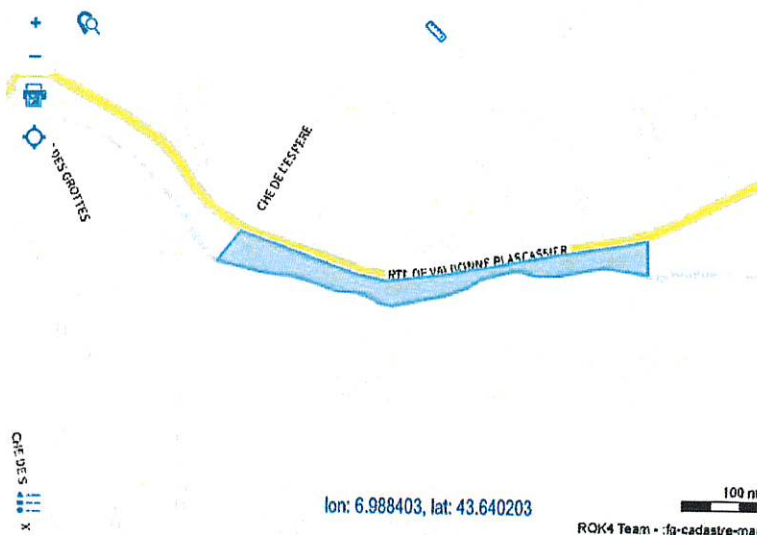

Historique

Date de création 30-10-2024

Date de demande d'avis 31-10-2024

Producteur

Producteur

urbanisme@ville-chateauneuf.fr

ID de la ZAER

1159083

Les avis (0)

Informations cartographiques

Commune	Châteauneuf-Grasse
Code SIREN	210600383
EPCI	CA de Sophia Antipolis (240600585)
Département	Alpes-Maritimes (06)
Région	Provence-Alpes-Côte d'Azur (93)
Surface de la zone (en m²)	6 993
Surface de la zone (en ha)	0.70
Surface de la commune (en m²)	9020500
Rapport entre la surface de la ZAER et celle de la commune	0.08 %
Usage actuel du sol	
Extension de la zone sur d'autres communes	Non

Information complémentaire

Vide

Zone d'Accélération d'Énergies Renouvelables (ZAER)

DEMANDE D'AVIS

Commune Châteauneuf
secteur sud ouestDate de saisie : 30-10-2024 Date de demande
d'avis : 31-10-2024

Code postal : 06740 Code INSEE : 06038

Production énergétique

SOLAIRE_PV

SOLAIRE_PV_NV_TOIT



Historique

Date de création 30-10-2024

Date de demande d'avis 31-10-2024

Producteur

Producteur

urbanisme@ville-chateauneuf.fr

ID de la ZAER

1159120

Les avis (0)

Informations cartographiques

Commune	Châteauneuf-Grasse
Code SIREN	210600383
EPCI	CA de Sophia Antipolis (240600585)
Département	Alpes-Maritimes (06)
Région	Provence-Alpes-Côte d'Azur (93)
Surface de la zone (en m ²)	2 128 479
Surface de la zone (en ha)	212.85
Surface de la commune (en m ²)	9020500
Rapport entre la surface de la ZAER et celle de la commune	23.60 %
Usage actuel du sol	
Extension de la zone sur d'autres communes	Non

Information complémentaire

Vide

Zone d'Accélération d'Énergies Renouvelables (ZAER)

DEMANDE D'AVIS

Commune Châteauneuf
secteur sudDate de saisie : 30-10-2024 Date de demande
d'avis : 31-10-2024

Code postal : 06740 Code INSEE : 06038

Production énergétique

SOLAIRE_PV

SOLAIRE_PV_NV_TOIT



Historique

Date de création 30-10-2024

Date de demande d'avis 31-10-2024

Les avis (0)

Producteur

Producteur

ID de la ZAER

urbanisme@ville-chateauneuf.fr

1159121

Informations cartographiques

Commune	Châteauneuf-Grasse
Code SIREN	210600383
EPCI	CA de Sophia Antipolis (240600585)
Département	Alpes-Maritimes (06)
Région	Provence-Alpes-Côte d'Azur (93)
Surface de la zone (en m²)	191 775
Surface de la zone (en ha)	19.18
Surface de la commune (en m²)	9020500
Rapport entre la surface de la ZAER et celle de la commune	2.13 %
Usage actuel du sol	
Extension de la zone sur d'autres communes	Non

Information complémentaire

Vide

Zone d'Accélération d'Énergies Renouvelables (ZAER)

DEMANDE D'AVIS

Commune Châteauneuf
secteur sud est

Date de saisie : 30-10-2024 Date de demande

d'avis : 31-10-2024

Code postal : 06740 Code INSEE : 06038

Production énergétique

SOLAIRE_PV

SOLAIRE_PV_NV_TOIT

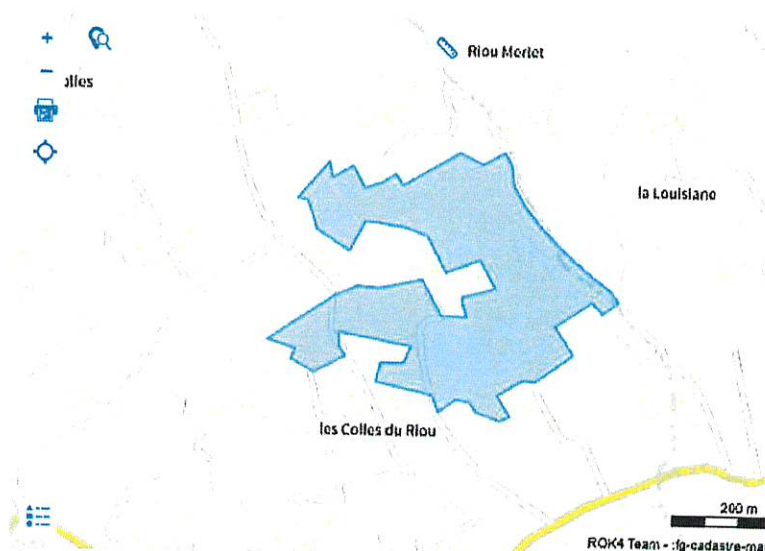

Historique

Date de création 30-10-2024

Date de demande d'avis 31-10-2024

Les avis (0)

Producteur

Producteur

ID de la ZAER

urbanisme@ville-chateauneuf.fr

1159122

Informations cartographiques

Commune	Châteauneuf-Grasse
Code SIREN	210600383
EPCI	CA de Sophia Antipolis (240600585)
Département	Alpes-Maritimes (06)
Région	Provence-Alpes-Côte d'Azur (93)
Surface de la zone (en m²)	95 627
Surface de la zone (en ha)	9.56
Surface de la commune (en m²)	9020500
Rapport entre la surface de la ZAER et celle de la commune	1.06 %
Usage actuel du sol	
Extension de la zone sur d'autres communes	Non

Information complémentaire

Vide

Zone d'Accélération d'Énergies Renouvelables (ZAER)

DEMANDE D'AVIS

Commune Châteauneuf
secteur centreDate de saisie : 30-10-2024 Date de demande
d'avis : 31-10-2024

Code postal : 06740 Code INSEE : 06038

Production énergétique

SOLAIRE_PV

SOLAIRE_PV_NV_TOIT



Historique

Date de création 30-10-2024

Date de demande d'avis 31-10-2024

Producteur

Producteur

urbanisme@ville-chateauneuf.fr

ID de la ZAER

1159126

Les avis (0)

Informations cartographiques

Commune	Châteauneuf-Grasse
Code SIREN	210600383
EPCI	CA de Sophia Antipolis (240600585)
Département	Alpes-Maritimes (06)
Région	Provence-Alpes-Côte d'Azur (93)
Surface de la zone (en m²)	801 589
Surface de la zone (en ha)	80.16
Surface de la commune (en m²)	9020500
Rapport entre la surface de la ZAER et celle de la commune	8.89 %
Usage actuel du sol	
Extension de la zone sur d'autres communes	Non

Information complémentaire

Vide

DEMANDE D'AVIS

**Commune Châteauneuf
secteur centre**

Date de saisie : 30-10-2024 Date de demande

d'avis : 31-10-2024

Code postal : 06740 Code INSEE : 06038

Production énergétique

SOLAIRE_PV

SOLAIRE_PV_NV_TOIT

Historique

Date de création

30-10-2024

Date de demande d'avis

31-10-2024

Les avis (0)**Zone d'Accélération d'Énergies Renouvelables (ZAER)****Producteur**

Producteur

urbanisme@ville-chateauneuf.fr

ID de la ZAER

1159127

Informations cartographiques

Commune

Châteauneuf-Grasse

Code SIREN

210600383

EPCI

CA de Sophia Antipolis (240600585)

Département

Alpes-Maritimes (06)

Région

Provence-Alpes-Côte d'Azur (93)

Surface de la zone (en m²)

149 059

Surface de la zone (en ha)

14.91

Surface de la commune (en m²)

9020500

Rapport entre la surface de la ZAER
et celle de la commune

1.65 %

Usage actuel du sol

Extension de la zone sur d'autres
communes

Non

Information complémentaire

Vide

Zone d'Accélération d'Énergies Renouvelables (ZAER)

DEMANDE D'AVIS

Commune Châteauneuf
secteur chemin de CayansDate de saisie : 30-10-2024 Date de demande
d'avis : 31-10-2024

Code postal : 06740 Code INSEE : 06038

Production énergétique

SOLAIRE_PV

SOLAIRE_PV_NV_TOIT



Historique

Date de création 30-10-2024

Date de demande d'avis 31-10-2024

Les avis (0)

Producteur

Producteur

urbanisme@ville-chateauneuf.fr

ID de la ZAER

1159129

Informations cartographiques

Commune	Châteauneuf-Grasse
Code SIREN	210600383
EPCI	CA de Sophia Antipolis (240600585)
Département	Alpes-Maritimes (06)
Région	Provence-Alpes-Côte d'Azur (93)
Surface de la zone (en m ²)	59 127
Surface de la zone (en ha)	5.91
Surface de la commune (en m ²)	9020500
Rapport entre la surface de la ZAER et celle de la commune	0.66 %
Usage actuel du sol	
Extension de la zone sur d'autres communes	Non

Information complémentaire

Vide

Zone d'Accélération d'Énergies Renouvelables (ZAER)

DEMANDE D'AVIS

Commune Châteauneuf
secteur centre zone ADate de saisie : 30-10-2024 Date de demande
d'avis : 31-10-2024

Code postal : 06740 Code INSEE : 06038

Production énergétique

SOLAIRE_PV

SOLAIRE_PV_NV_TOIT

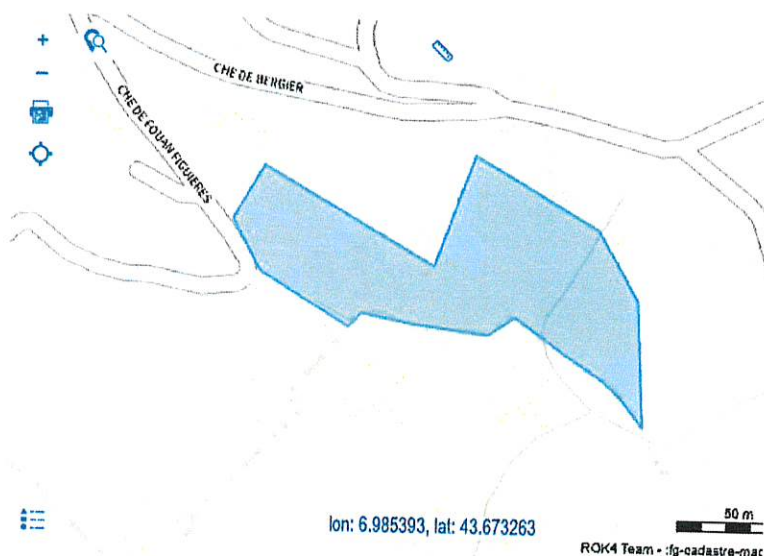

Historique

Date de création 30-10-2024

Date de demande d'avis 31-10-2024

Producteur

Producteur

urbanisme@ville-chateauneuf.fr

ID de la ZAER

1159130

Les avis (0)

Informations cartographiques

Commune	Châteauneuf-Grasse
Code SIREN	210600383
EPCI	CA de Sophia Antipolis (240600585)
Département	Alpes-Maritimes (06)
Région	Provence-Alpes-Côte d'Azur (93)
Surface de la zone (en m²)	7 724
Surface de la zone (en ha)	0.77
Surface de la commune (en m²)	9020500
Rapport entre la surface de la ZAER et celle de la commune	0.09 %
Usage actuel du sol	
Extension de la zone sur d'autres communes	Non

Information complémentaire

Vide

Zone d'Accélération d'Énergies Renouvelables (ZAER)

DEMANDE D'AVIS

Commune Châteauneuf
secteur Ubac EstDate de saisie : 30-10-2024 Date de demande
d'avis : 31-10-2024

Code postal : 06740 Code INSEE : 06038

Production énergétique

SOLAIRE_PV

SOLAIRE_PV_NV_TOIT



Historique

Date de création 30-10-2024

Date de demande d'avis 31-10-2024

Les avis (0)

Producteur

Producteur

urbanisme@ville-chateauneuf.fr

ID de la ZAER

1159143

Informations cartographiques

Commune	Châteauneuf-Grasse
Code SIREN	210600383
EPCI	CA de Sophia Antipolis (240600585)
Département	Alpes-Maritimes (06)
Région	Provence-Alpes-Côte d'Azur (93)
Surface de la zone (en m ²)	9 531
Surface de la zone (en ha)	0.95
Surface de la commune (en m ²)	9020500
Rapport entre la surface de la ZAER et celle de la commune	0.11 %
Usage actuel du sol	
Extension de la zone sur d'autres communes	Non

Information complémentaire

Vide

DEMANDE D'AVIS

Commune Châteauneuf
secteur chemin de l'ubacDate de saisie : 30-10-2024 Date de demande
d'avis : 31-10-2024

Code postal : 06740 Code INSEE : 06038

Production énergétique

SOLAIRE_PV

SOLAIRE_PV_NV_TOIT

Historique

Date de création 30-10-2024

Date de demande d'avis 31-10-2024

Les avis (0)

Zone d'Accélération d'Énergies Renouvelables (ZAER)



Producteur

Producteur

ID de la ZAER

urbanisme@ville-chateauneuf.fr

1159144

Informations cartographiques

Commune	Châteauneuf-Grasse
Code SIREN	210600383
EPCI	CA de Sophia Antipolis (240600585)
Département	Alpes-Maritimes (06)
Région	Provence-Alpes-Côte d'Azur (93)
Surface de la zone (en m ²)	80 520
Surface de la zone (en ha)	8.05
Surface de la commune (en m ²)	9020500
Rapport entre la surface de la ZAER et celle de la commune	0.89 %
Usage actuel du sol	
Extension de la zone sur d'autres communes	Non

Information complémentaire

Vide

DEMANDE D'AVIS

Commune Châteauneuf
secteur Nord EstDate de saisie : 30-10-2024 Date de demande
d'avis : 31-10-2024

Code postal : 06740 Code INSEE : 06038

Production énergétique

SOLAIRE_PV

SOLAIRE_PV_NV_TOIT

Historique

Date de création 30-10-2024

Date de demande d'avis 31-10-2024

Les avis (0)

Producteur

Producteur

ID de la ZAER

urbanisme@ville-chateauneuf.fr

1159145

Informations cartographiques

Commune	Châteauneuf-Grasse
Code SIREN	210600383
EPCI	CA de Sophia Antipolis (240600585)
Département	Alpes-Maritimes (06)
Région	Provence-Alpes-Côte d'Azur (93)
Surface de la zone (en m ²)	14 418
Surface de la zone (en ha)	1.44
Surface de la commune (en m ²)	9020500
Rapport entre la surface de la ZAER et celle de la commune	0.16 %
Usage actuel du sol	
Extension de la zone sur d'autres communes	Non

Information complémentaire

Vide

Zone d'Accélération d'Énergies Renouvelables (ZAER)

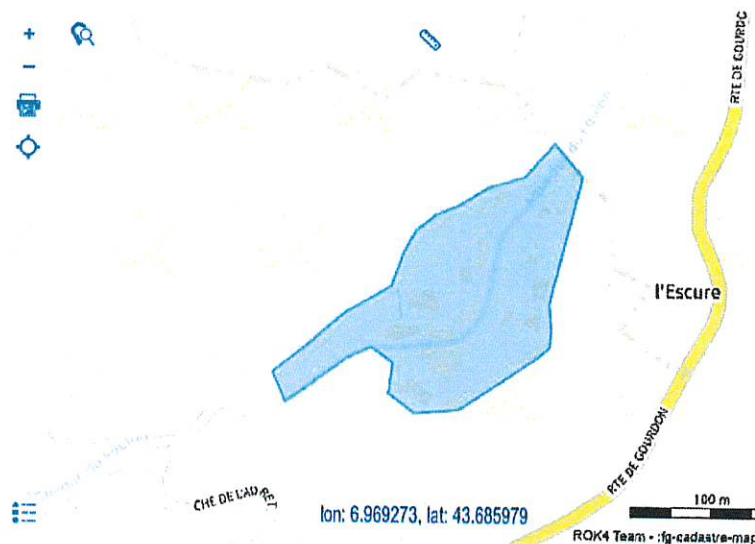

Zone d'Accélération d'Énergies Renouvelables (ZAER)

DEMANDE D'AVIS

Commune Châteauneuf
secteur nordDate de saisie : 30-10-2024 Date de demande
d'avis : 31-10-2024

Code postal : 06740 Code INSEE : 06038

Production énergétique

SOLAIRE_PV

SOLAIRE_PV_NV_TOIT

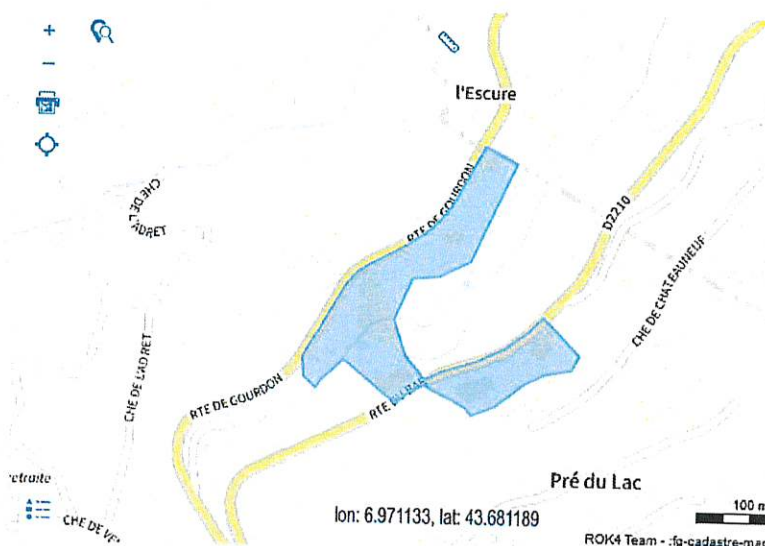

Historique

Date de création 30-10-2024

Date de demande d'avis 31-10-2024

Producteur

Producteur

urbanisme@ville-chateauneuf.fr

ID de la ZAER

1159146

Les avis (0)

Informations cartographiques

Commune	Châteauneuf-Grasse
Code SIREN	210600383
EPCI	CA de Sophia Antipolis (240600585)
Département	Alpes-Maritimes (06)
Région	Provence-Alpes-Côte d'Azur (93)
Surface de la zone (en m ²)	19 361
Surface de la zone (en ha)	1.94
Surface de la commune (en m ²)	9020500
Rapport entre la surface de la ZAER et celle de la commune	0.21 %
Usage actuel du sol	
Extension de la zone sur d'autres communes	Non

Information complémentaire

Vide

DEMANDE D'AVIS

**Commune Châteauneuf
secteur parking covoiturage**Date de saisie : 30-10-2024 Date de demande
d'avis : 31-10-2024

Code postal : 06740 Code INSEE : 06038

Production énergétique

SOLAIRE_PV

SOLAIRE_PV_NV_OMBRIERE

HistoriqueDate de création  30-10-2024Date de demande d'avis  31-10-2024**Les avis (0)****Producteur**

Producteur

ID de la ZAER

urbanisme@ville-chateauneuf.fr
1159916**Informations cartographiques**

Commune	Châteauneuf-Grasse
Code SIREN	210600383
EPCI	CA de Sophia Antipolis (240600585)
Département	Alpes-Maritimes (06)
Région	Provence-Alpes-Côte d'Azur (93)
Surface de la zone (en m ²)	2 799
Surface de la zone (en ha)	0.28
Surface de la commune (en m ²)	9020500
Rapport entre la surface de la ZAER et celle de la commune	0.03 %
Usage actuel du sol	
Extension de la zone sur d'autres communes	Non

Information complémentaire

Vide

Zone d'Accélération d'Énergies Renouvelables (ZAER)